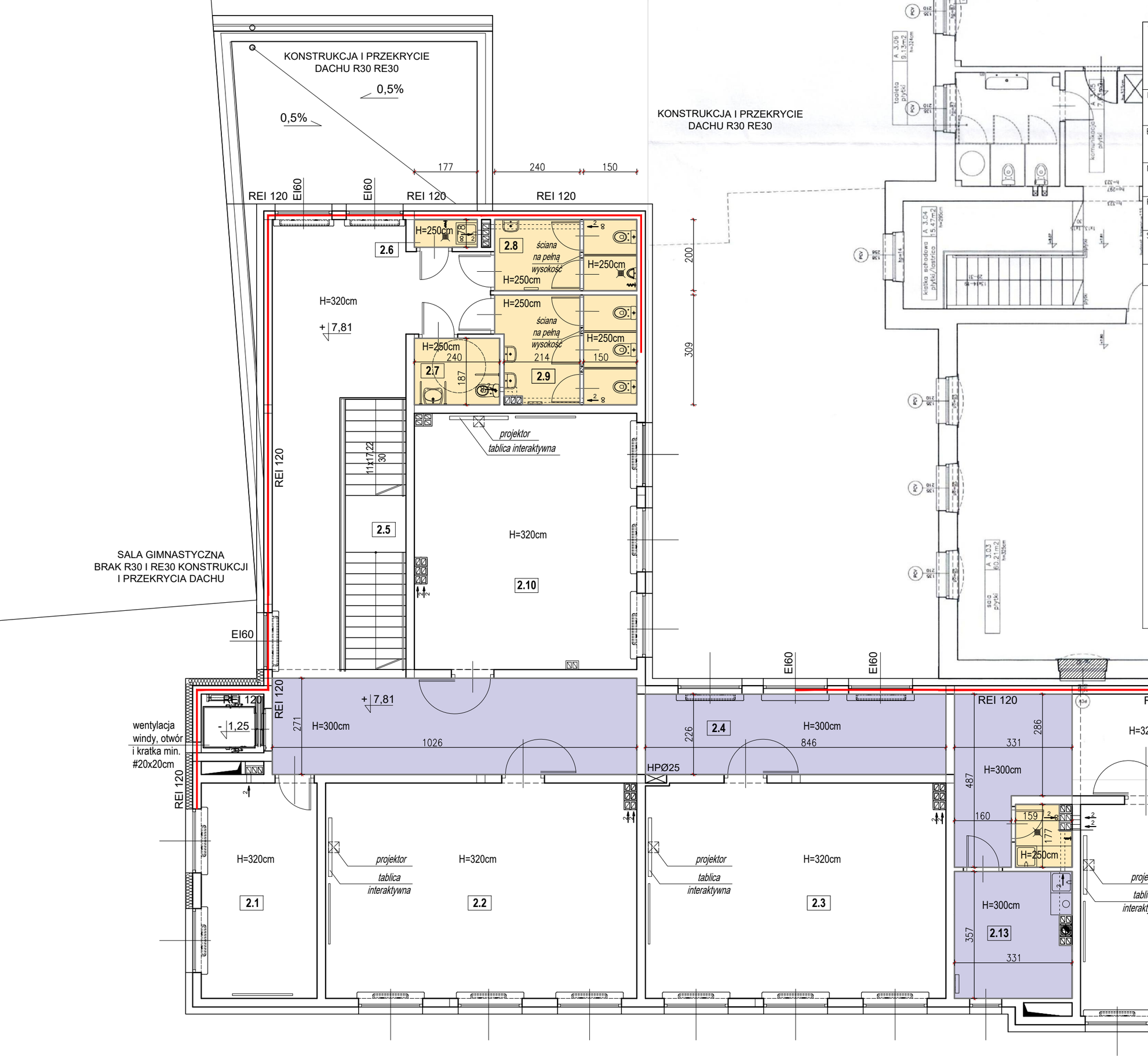

Temat:

ROZBUDOWA BUDYNKU SZKOŁY PODSTAWOWEJ NA DZ. NR 2335/3, 2335/4, 2335/5 W MIEJSCOWOŚCI NIEPOŁOMICE, GMINA NIEPOŁOMICE.

Inwestor:
Gmina Niepołomice
32-005 Niepołomice, Plac Zwycięstwa 13

Branża:	Stadium:
Architektura	P.T.
Nazwa rysunku: RZUT II PIĘTRA - SUFIT PODWIESZONY	Data: czerwiec 2025
Projektował: mgr inż. arch. Antoni Pilch upr. bud. nr 401/88	Skala: 1:100
Sprawdził: mgr inż. arch. Marta Momot upr. nr MPOIA 059/2007	Nr ark. 0.21

ARCUS–ART ARCHITEKTONICZNE BIURO PROJEKTÓW
31– 542 Kraków, ul. Mogilska 23, e–mail: arcusart@o2.pl

OZNACZENIA:

Sufit podwieszony modułowy (kasetonowy) na konstrukcji metalowej wg rozwiązań typowych. Sufit na wysokości 300cm.

Sufit podwieszony modułowy (kasetonowy) na konstrukcji metalowej wg rozwiązań typowych. Sufit na wysokości 250cm.

Ściany oddzielenia przeciwpożarowego.